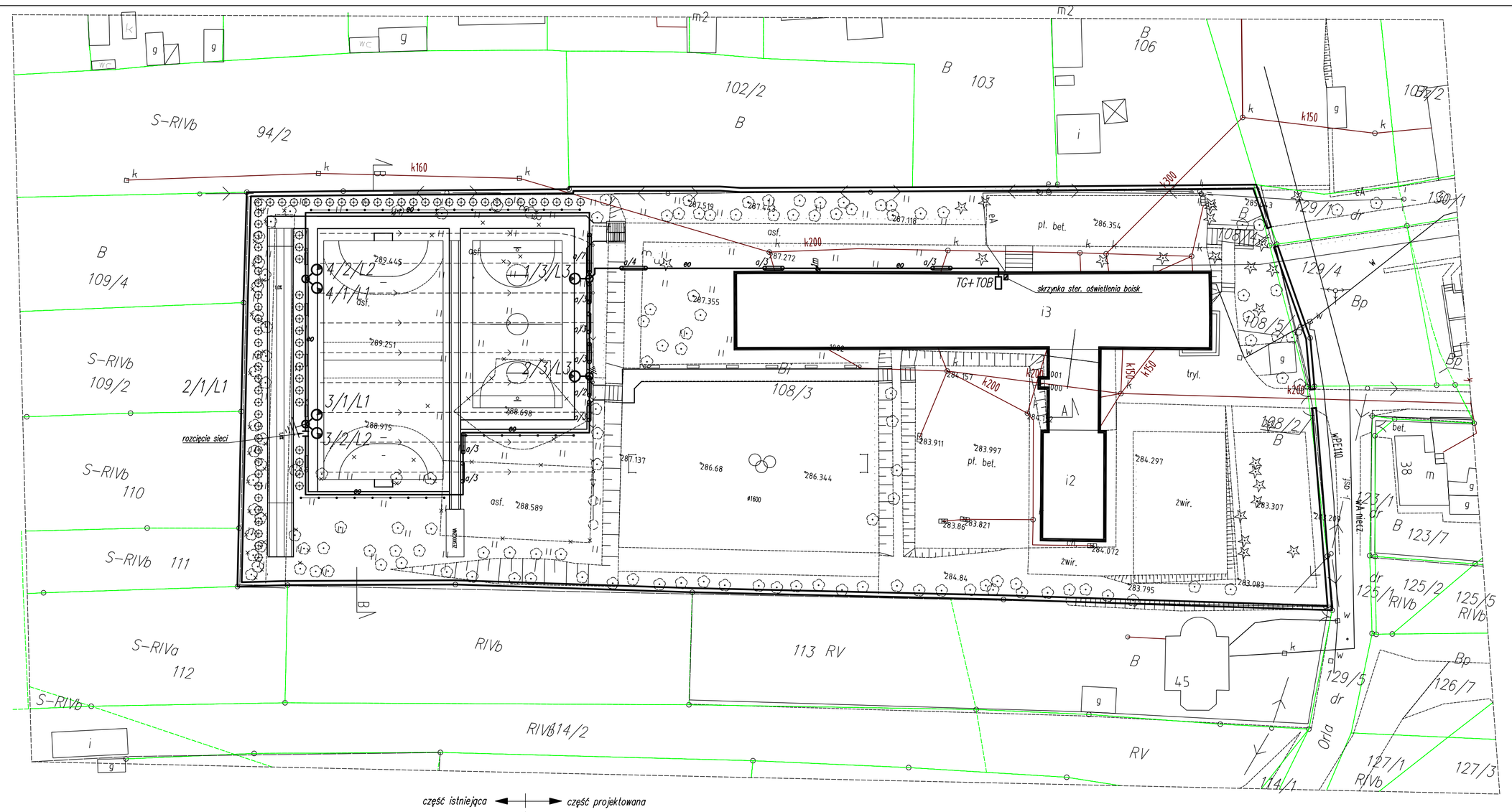

część istniejąca ◄► część projektowana

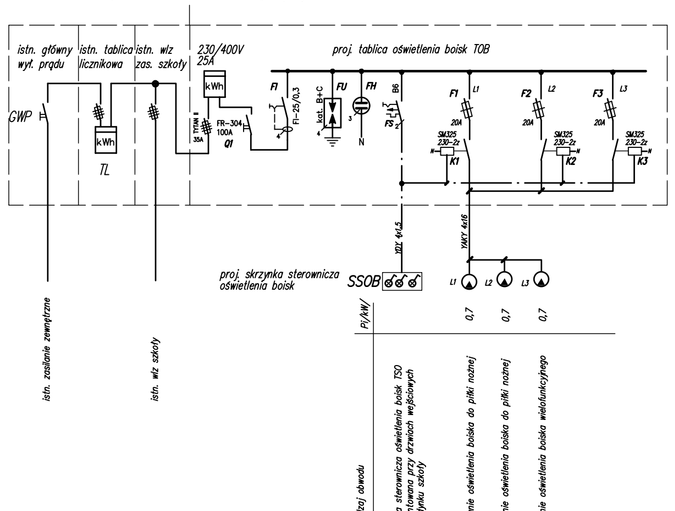

Legenda oznaczeń:

- 60 — projektowany kabel zasilający oświetlenie boisk
- a/3 — rura ochronna arot DVK-50 o długości 3m
- słup oświetleniowy 11m z dwoma oprawami Philips MVP506 A/59 z źródłem światła HPI-TP250W SGR
- słup oświetleniowy 11m z jedną oprawamą Philips MVP506 A/59 z źródłem światła HPI-TP250W SGR
- 2/1/L1 — nr słupa / obwód / faza

Uwaga:
Razem z kablem w rowie ułożyć bednarkę FeZn 25x4 mm i przyłączyć do niej każdy słup oświetleniowy.

Oznaczenia aparatury na schemacie

Q – rozłącznik
FU – ochronnik przeciwprzepięciowy
FH – lampki neonowe kontroli obecności napięcia
F1 – wyłącznik ochronny różnicowo prądowy
F – bezpieczniki obwodowe
K – stycznik
GWP – główny wyłącznik prądu
TL – szafka licznikowa

AUTORSKA PRACOWNIA ARCHITEKTURY
ARCH. R. MALINA Z ZESPOŁEM
42-500 BĘDZIN UL. ŚWIERCZEWSKIEGO 17
tel: (0) 601 44 10 45, (032) 762 19 00

AUTORZY PROJEKTU:
mgr inż. K. Nowak
H. Wrona
M. Kowalski

SPRAWDZIŁ:
mgr inż. M. Żarnotal

INWESTOR:
GMINA BĘDZIN
42-500 BĘDZIN
UL. 11-GO LISTOPADA 20

TEMAT I ADRES OBIEKTU:
PROJEKT PRZEBUDOWY BOISK SPORTOWYCH PRZY SZKOLE PODSTAWOWEJ NR 8
42-500 BĘDZIN UL. ORLA NR DZ. 108/3
(AKTUALIZACJA)

PRZEDMIOT RYSUNKU/SKALA:
PLAN SIECI OŚWIETLENIA BOISK – 1:500
SCHEMAT ZASILANIA

BRANŻA:
ELEKTRYCZNA

ILOŚĆ RYSUNKÓW:	NR PROJEKTU:
E-1/1	145a58OI
DATA / STADIUM:	NR RYS.
07. 2009/PB	E-1