Michał Fiuk
Radny Rady Miejskiej Będzina

Będzin, dn. 4 czerwca 2021r

10.06.2021
P.P. Fiuk
Wiceprzewodniczący
p. Selektor
9.06.2021 1269

Biuro Rady Miejskiej
Urząd Miejski w Będzinie
wpł. 07-06-2021
BRM.0003.231.21
Rej. ..... Zał. .....
Podpis .....

Szanowny Pan
Łukasz Komoniewski
Prezydent Miasta Będzina
za pośrednictwem
Przewodniczącego Rady Miejskiej

Sz. P.
Łukasz Komoniewski
Prezydent Miasta
Będzina
07.06.21

Interpelacja

Szanowny Panie Prezydencie,

Uczestnicząc w wielu rozmowach z mieszkańcami naszego miasta, a zwłaszcza osiedla Syberka, często powracającym tematem jest bezpieczeństwo zarówno kierowców ale przede wszystkim pieszych, którzy równie jak ci pierwsi są uczestnikami ruchu drogowego. Wsłuchując się w cenne uwagi mieszkańców zwracam się z prośbą o podjęcie działań poprzez możliwe odnowienie poziomego oznakowania przejścia dla pieszych (foto nr 1 i 2), zlokalizowanych na ulicy A. Śmigielskiego.

Wychodząc naprzeciw próśb mieszkańców, zgłaszanych pod moim adresem, zwracam się z prośbą o przeanalizowanie wymalowania pasów (foto nr 3) na skrzyżowaniu ulic Narutowicza, Śmigielskiego oraz Powstańców Śląskich, które (to pasy) z pewnością poprawią komfort i bezpieczeństwo pieszych, poruszających się w obrębie w/w skrzyżowania.

W załączeniu (załącznik nr 1) przedstawiam materiał foto omawianych zagadnień w interpelacji, przedstawiający stan faktyczny na dzień 4 czerwca br.

Z wyrazami uszanowania

Michał Fiuk

Załącznik nr 1

Foto nr 1 – *przejście dla pieszych na wysokości budynku Śmigielskiego 7 w kierunku Narutowicza 1*

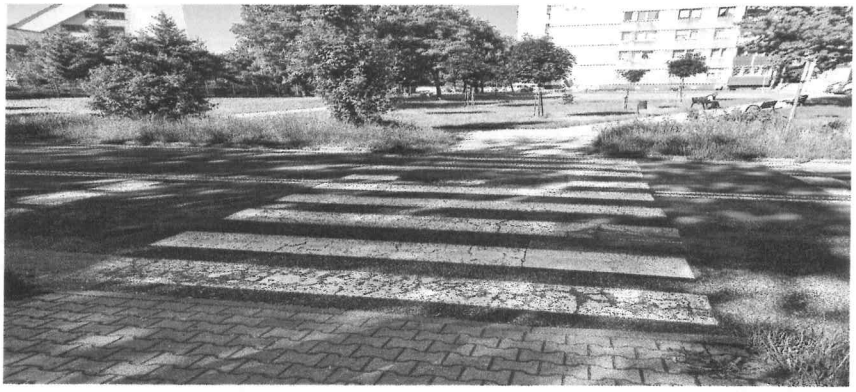


Foto nr 2 – *obecny stan przejść dla pieszych w obrębie skrzyżowania ulic Śmigielskiego, Narutowicza oraz Powstańców Śląskich*



Foto nr 3 - *analiza ewentualnego czwartego przejścia w obrębie skrzyżowania*

